KIZILMASKE

Sayı: 156 HAFTALIK GENÇLİK MECMUASI 250 KURUŞ

TAY YAYINLARI

KIZILMASKE

Haftalık Mecmua. Sahibi ve Sorumlu Yönetmeni. M. SEZEN YALÇINER
İdare Yeri: Klodfarer Cad. No:16 ISTANBUL Tel:22 45 32-26 72 42
Genel Dağıtım:Hürriyet Gazete Dağıtımı A.Ş.NEŞİR TARİHİ:30.7.1976

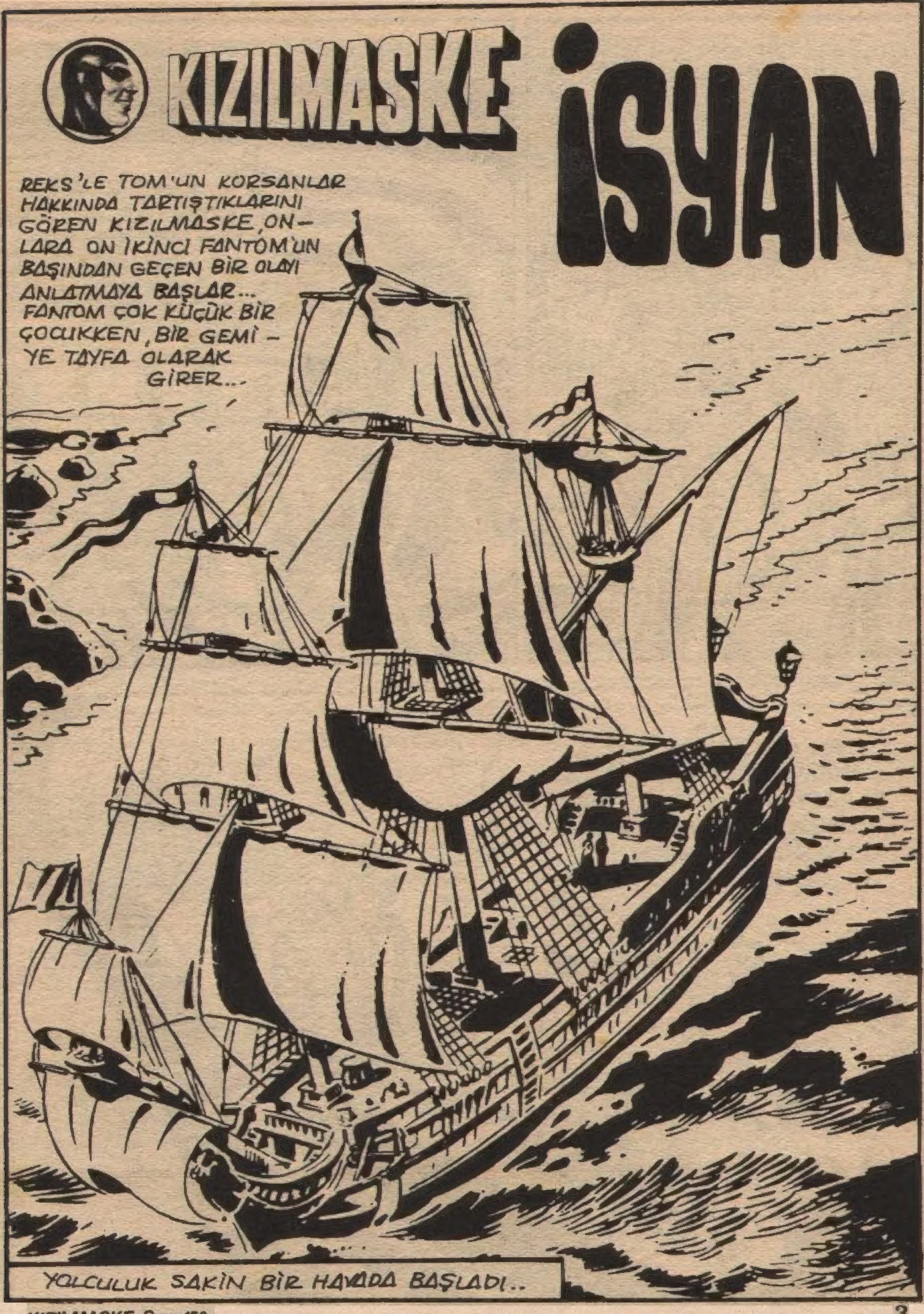
KIZILMASKE
İSYAN
REKS'LE TOM'UN KORSANLAR HAKKINDA TARTIŞTIKLARINI GÖREN KIZILMASKE, ONLARA ON İKİNCİ FANTOM'UN BAŞINDAN GEÇEN BİR OLAYI ANLATMAYA BAŞLAR... FANTOM ÇOK KÜÇÜK BİR ÇOCUKKEN, BİR GEMİYE TAYFA OLARAK GİRER...
YOLCULUK SAKİN BİR HAVADA BAŞLADI..

KID, İŞTE İKİNCİ KAPTANIMIZ SETUBAL AVEIRO. KENDİSİ HİNT OKYANUSUNU KARIŞ KARIŞ BİLİR.
MER-HABA EV-LÂT..!
AYNI GECE KAPTANIN KAMARASINDA....
"ATMACA" ÇOK GÜZEL VE HIZLI BİR GEMİ, KAPTAN. BÖYLE-SİNE AZ BİNDİM...
ONU GÖRDÜKTEN SONRA KAFAMDA BİR SORU BELİR-Dİ KAPTAN. NEDEN ESİR TİCARETİ YAPMAYI DÜŞÜN-MEDİNİZ ? ZENGİN OLURDUNUZ..
BU, HİÇ DE ŞEREFLİ BİR İŞ DEĞİL, BAY AVEİRO..

İNSANLARIN SIRTIN-DAN PARA KAZANMAYI ASLA DÜŞÜNMEDİM VE DÜŞÜNMEM DE!..
" Babam haklıydı. Kaptan Flint gerçekten dürüst bir insandı... "

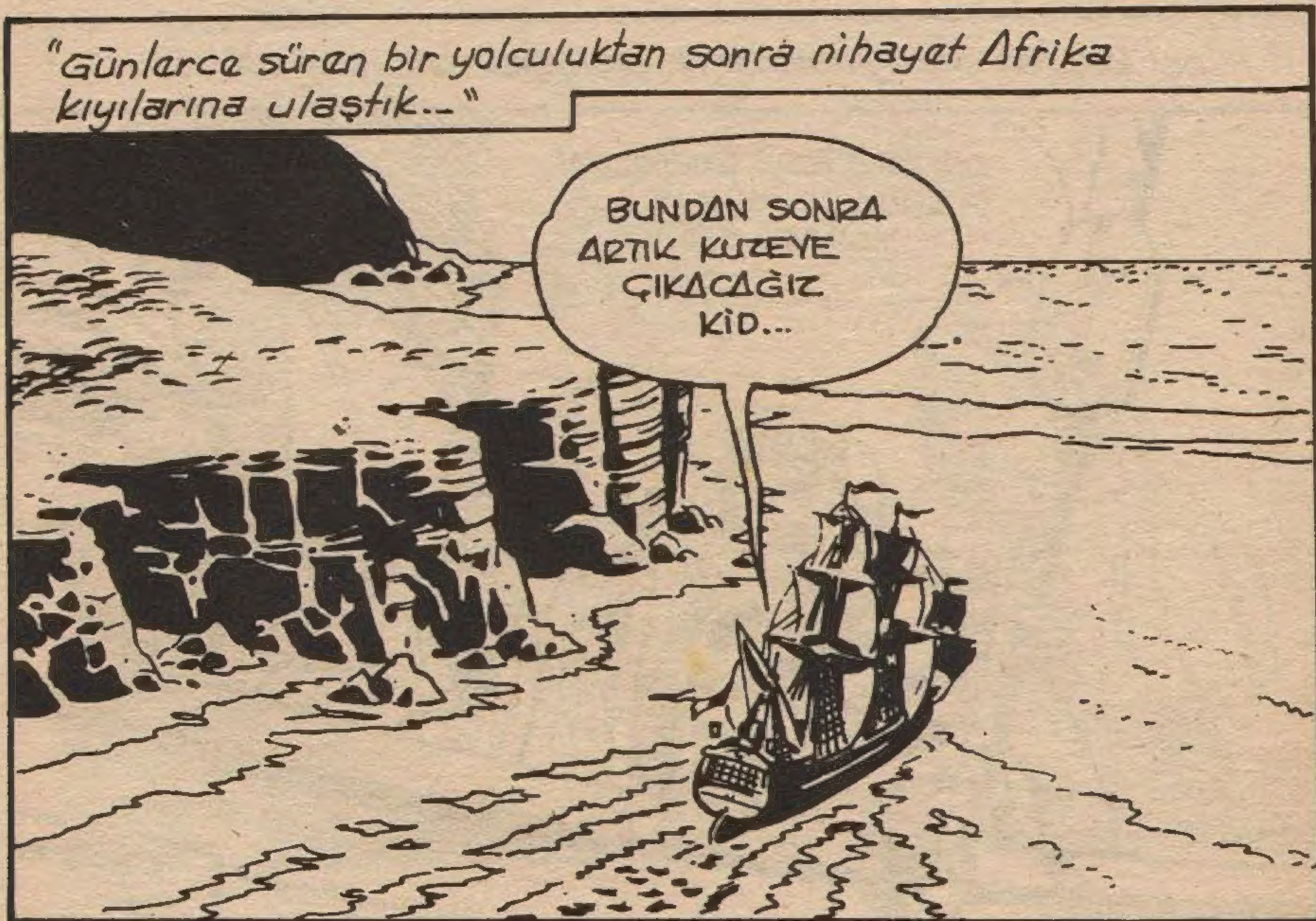
"Günlerce süren bir yolculuktan sonra nihayet Afrika kıyılarına ulaştık.."
BUNDAN SONRA ARTIK KUZEYE ÇIKACAĞIZ KİD...

" Ama gemide bırtakım dolapların döndüğünü anlamakta gecikmedim."

" İkinci kaptan bazı gemicilerle gizli gizli konuşuyordu..."
KAPTANI İKNA EDEMEDİM. PLÂNDA DEĞİŞİKLİK YAPACAĞIZ...

"Nihayet bir gece.."
NE OLUYOR? DIŞARDAKİ GÜ-RÜLTÜLER NEDİR?
SADECE TAYFALAR TOP-LANDI KAPTAN.

ŞU ANDAN İTİBAREN GEMİ-NİN İDARESİNİ ÜSTÜME ALIYORUM. BİRİNCİ KAPTAN BENİM!..
FAKAT... BU BİR İSYAN?!

" Birden çorba kasesini Aveiro'nun yüzüne savurdum."
AY!
AFERİN OĞLUM.. ŞİMDİ DOLAPTAN TABANCALARIMI GETİR..
BAŞÜSTÜNE, KAPTAN..

" Fakat aynı anda kamaranın kapısı kırıldı.. "
EMREDİYORUM. HERKES GÖREVİ BAŞINA DÖNSÜN!
"Ama kaptanın uyarısı işe yaramamıştı.. "
PANG!

"FLİNT VAR GÜCÜYLE GÖZÜ DÖNMÜŞ KORSANLARA KILIÇ SALLARKEN.."

"... BEN DE DÖVÜŞE KATILDIM ..."

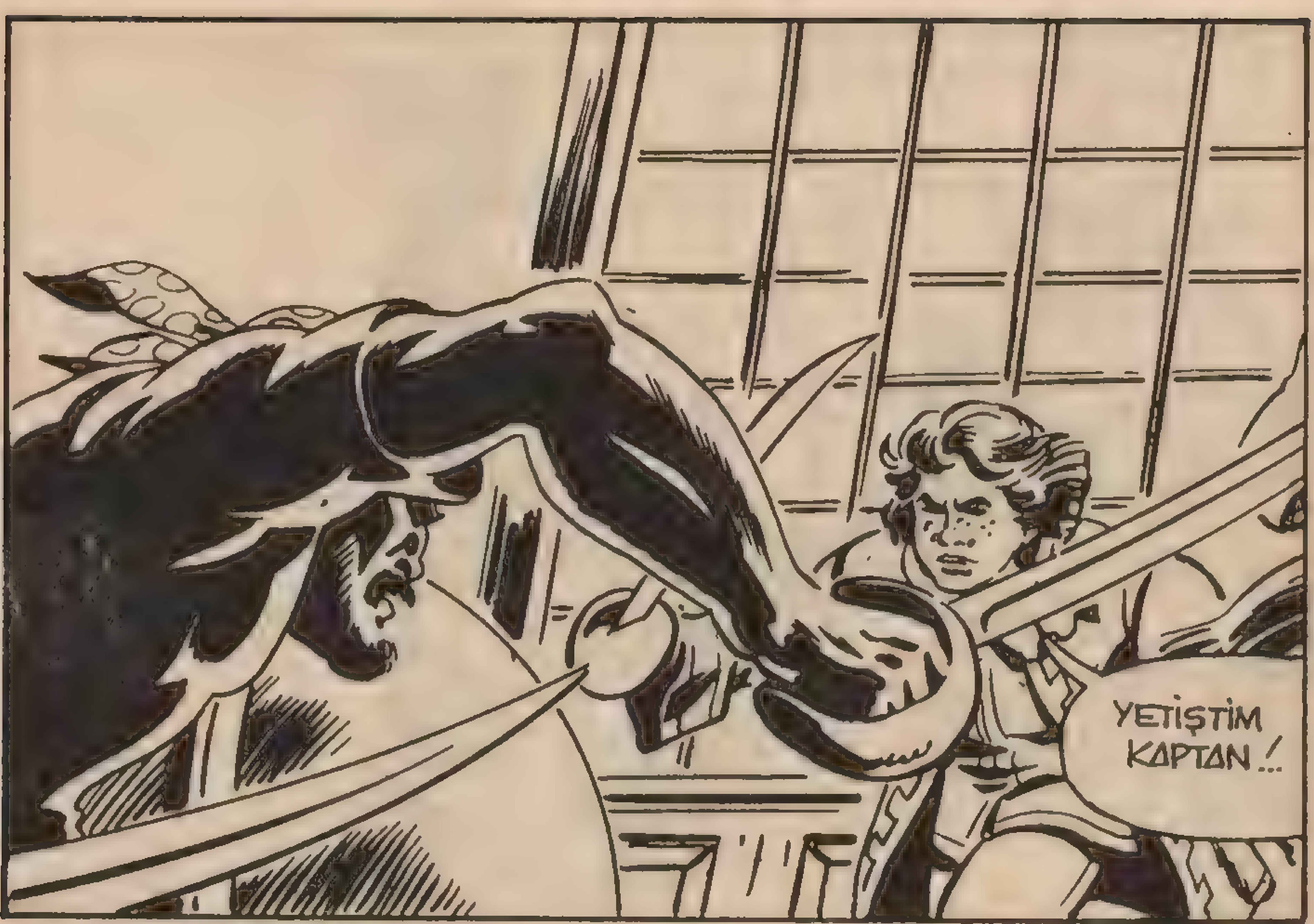
YETİŞTİM KAPTAN..!

AFERİN KİD! İYİ KILIÇ KULLANIYORSUN, AMA YİNE DE DİKKATLİ OL..!

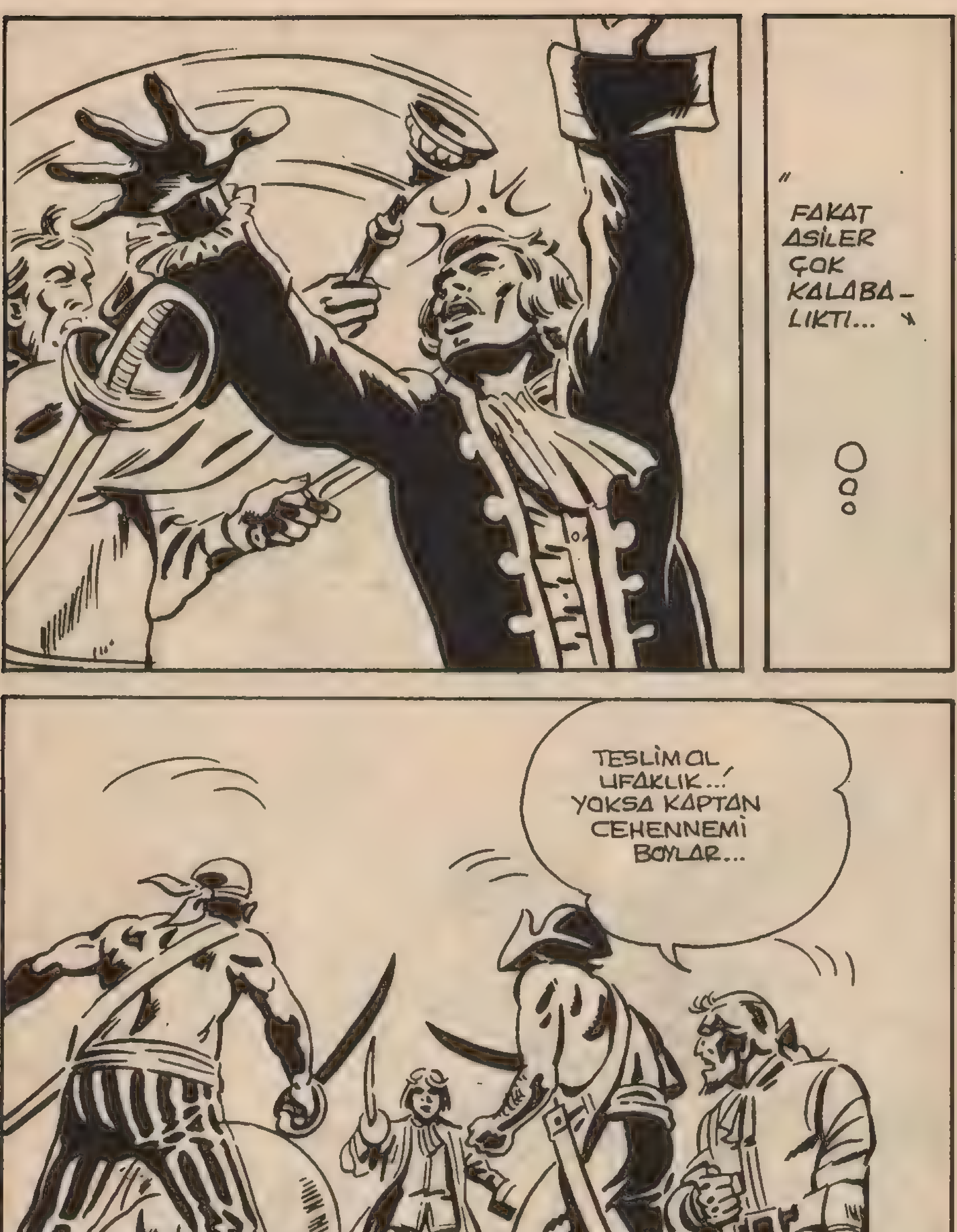
"FAKAT ASİLER ÇOK KALABALIKTI..."
TESLİM OL UFAKLIK...! YOKSA KAPTAN CEHENNEMİ BOYLAR...

ARTIK GEMİ TAMAMEN AVEİRO'NUN YÖNETTİĞİ HAYDUTLARIN ELİNE GEÇMİŞTİ...
ARKADAŞLAR PLÂNI BAŞARIYLA UYGULADIK. GEMİ BİZİM OLDU. ARTIK ZENGİNİZ!..
YAŞASIN AVEIRO..!
ŞU KAPTAN BOZUNTUSUNUN VERDİĞİ ÜCRETİN TAM BEŞ MİSLİNİ ALACAKSINIZ BUNDAN SONRA...
ARTIK FİLDİŞİ TİCARETİ YAPILMAYACAK. ELİMİZDE-KİLERİ DE İLK LİMANDA SATIP YERİNE ESİR ALACA-ĞIZ!.

"ATMACA" ROTASINI DEĞİŞTİRİP SON HIZLA GERİ DÖNDÜ...
YAŞASIN AVEIRO!..
YAŞASIN YENİ KAPTANIMIZ!..

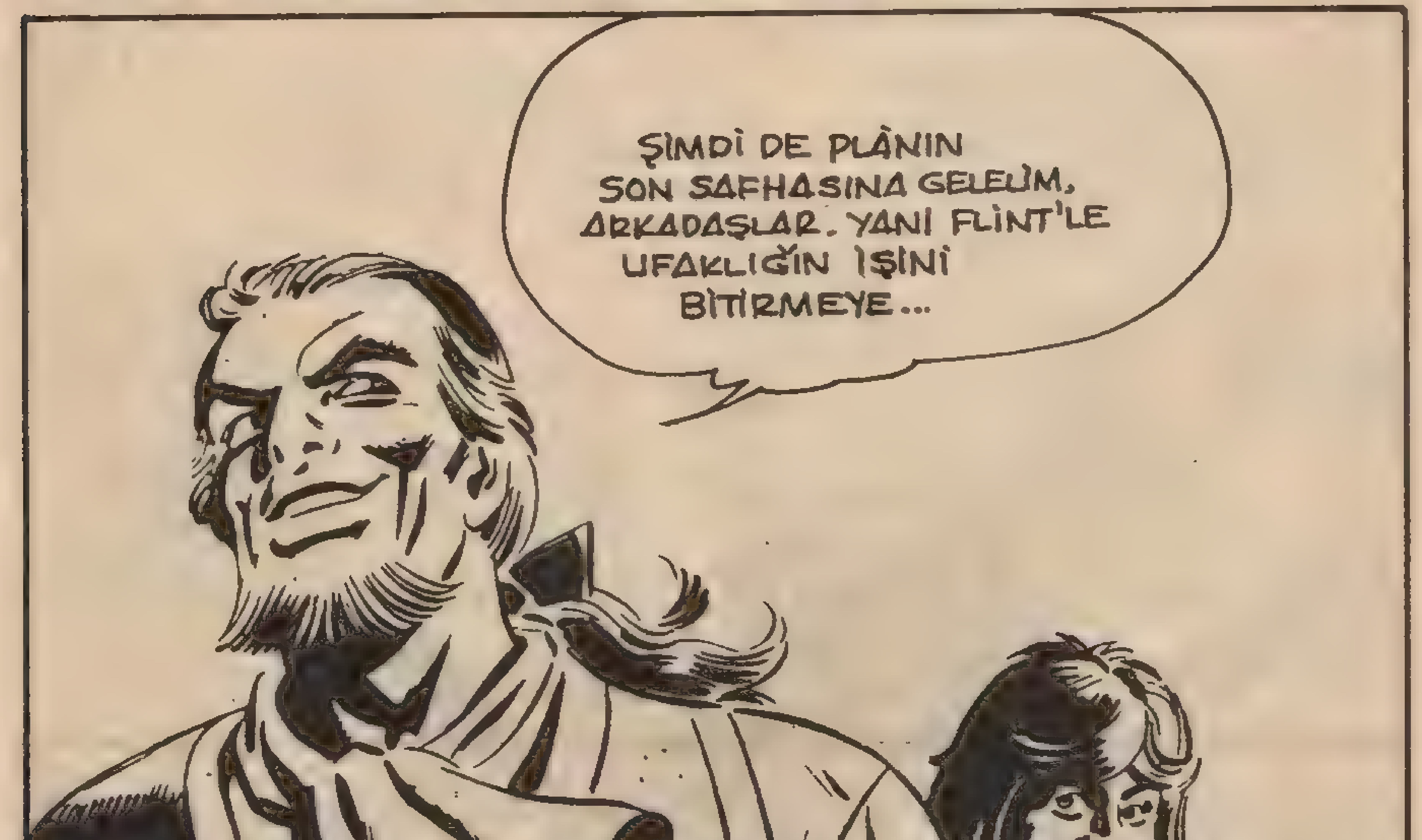
ŞİMDİ DE PLÂNIN SON SAFHASINA GELELİM, ARKADAŞLAR. YANİ FLİNT'LE UFAKLIĞIN İŞİNİ BİTİRMEYE...

SENİN İÇİN ÇOK ÜZGÜNÜM KİD. BÖYLE OLMASINI İSTEMEZDİM. KORKUYOR MUSUN ?
HAYIR EFENDİM. ONLARLA BİRLİK OLACAĞIMA ÖLÜRÜM DAHA İYİ...
EVET BACAKSIZ. SURATIMA FIRLATTIĞIN O ÇORBANIN HESABINI BİRAZDAN VERECEKSİN...
"ARTIK SONUMUZ GELMİŞTİ..."

FAKAT TAM BU SIRADA BEKLENMEDİK BİR ŞEY OLDU...
FANTOM'UN KORUYUCU MÜHÜRÜ!..
BU ÇOCUK FANTOM'UN HİMAYESİNDE. ONU ÖLDÜ- REMEYİZ..
KESİN BU ZIRVALARI! BEN FANTOM FALAN ANLAMAM..
CANINI SEVİYOR- SAN ONLARI SERBEST BIRAK AVEİRO!..
DELİRDİNİZ Mİ SİZ?.. KENDİNİZE GELİN!
ONLARI ÖLDÜRÜRSEK FANTOM'UN İNTİKAMIN- DAN KURTU- LAMAYIZ. BÜ- TÜN GEMİCİ- LER BUNU BİLİR..
ONLARI ÖLDÜRÜRSEN BİZ DE SENİ ÖLDÜRÜRÜZ...

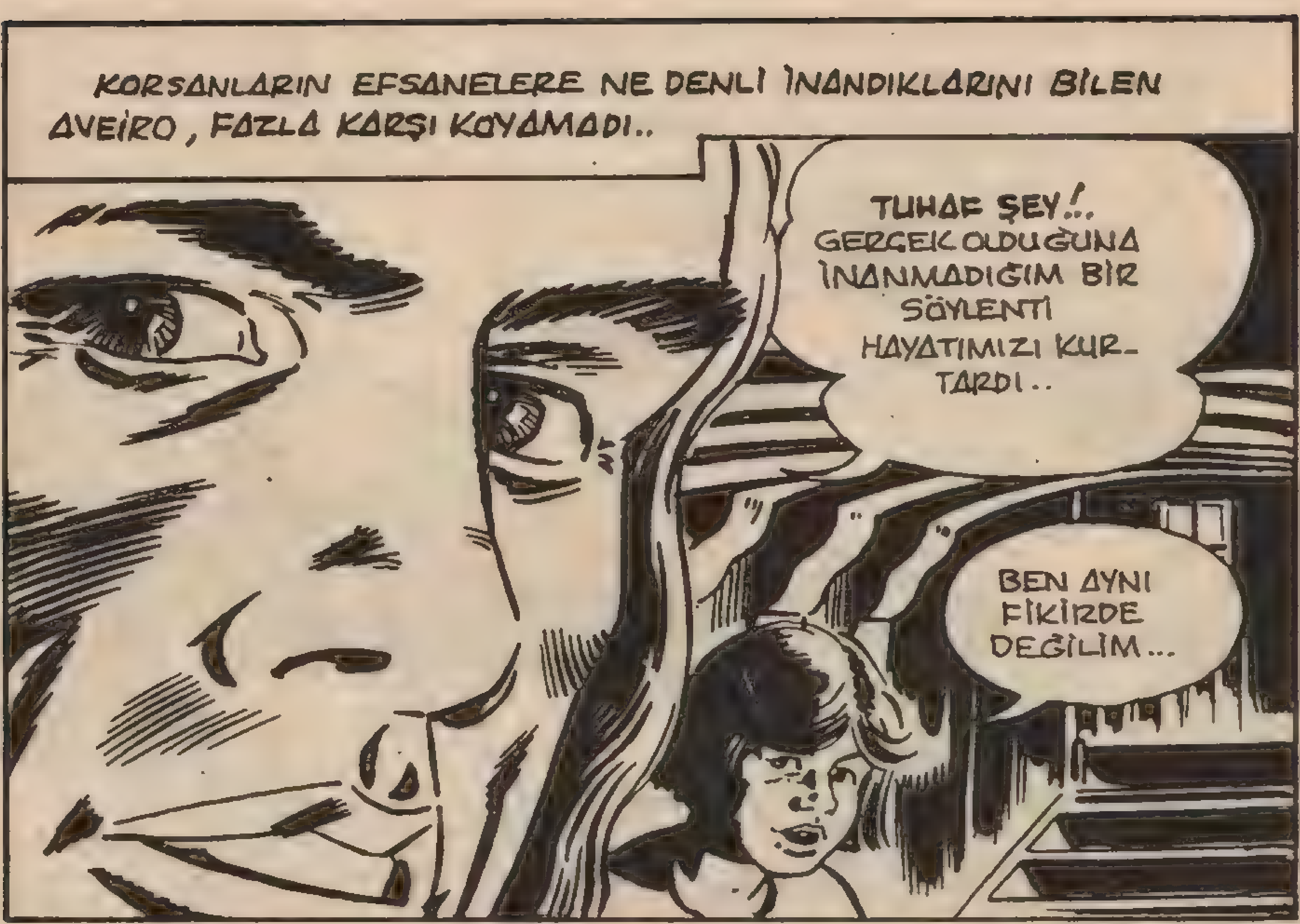
KORSANLARIN EFSANELERE NE DENLİ İNANDIKLARINI BİLEN AVEİRO, FAZLA KARŞI KOYAMADI..
TUHAF ŞEY!.. GERÇEK OLDUĞUNA İNANMADIĞIM BİR SÖYLENTİ HAYATIMIZI KURTARDI..
BEN AYNI FİKİRDE DEĞİLİM...

" BİRKAÇ GÜN SONRA GİNE TAKIMADALARINA GELMİŞTİK.. "

" KAPTAN AVEIRO DEDİĞİNİ YAPMIŞTI... "
"SONRA TEKRAR ENGİNLERE AÇILDIK... "
" KARANLIK BİR AMBARDA ADETA UNUTULMUŞTUK... "
MERAK ETME KID, ERGEÇ KURTULACAĞIZ BURADAN..
BENİM İÇİN ÜZÜLME-YIN EFEN-DIM..

"ATMACA"NIN GERİ DÖNMEDİĞİNİ GÖRÜNCE BİZİ MERAK EDİP ARA-MAYA BAŞLAMIŞLAR-DIR BİLE...
NİHAYET BİR GÜN...
ARTIK YOLCULUĞUNUZ SONA ERİYOR, SAYIN KONUKLARIMIZ... SİZİ KARAYA ÇIKARACAĞIZ...
?
?
"AVEIRO, BİZİ GÜNEY AMERİKA'NIN RIO DE JANEIRO LİMANINA GETİRMİŞTİ. HAKKIMIZDA NE KARAR VERDİĞİNİ HENÜZ BİLMİYORDUK."

"AZ SONRA BİZİ AFRİKALI ESİRLERLE BİRLİKTE KARAYA ÇIKARDILAR..."
"AVEIRO KAFİLENİN BAŞINDAYDI..."
BİZİ ESİR PAZARINDA SATACAK...
"FAKAT O BİZİ MAHKEMEYE GÖTÜRDÜ..."

"AVEIRO İŞİNİ NASIL YÜRÜTECEĞİNİ BİLİYORDU..."
"SONRA KENTİN ASKERİ MAKAMLARINA TESLİM EDİLDİK..."
BUNUN HESABINI VERECEKSİN, AVEIRO!..
!
"...VE BİZİ KENTİN HAPİSHANESİNE GÖTÜRÜP DİĞER MAHKÛMLARIN ARASINA KOYDULAR..."
CESUR AL KİD..!

"O GECEYİ BİTKİN MAHKÛMLAR ARASINDA GEÇİRDİK.."

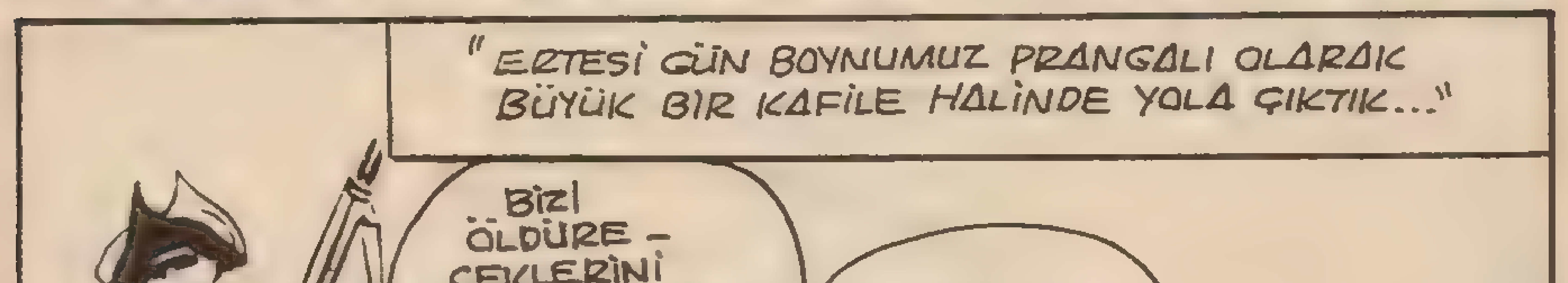

"ERTESİ GÜN BOYNUMUZ PRANGALI OLARAK BÜYÜK BİR KAFİLE HALİNDE YOLA ÇIKTIK..."
..BİZİ ÖLDÜRE - CEKLERİNİ SANMIYORUM KİD..
ÇALIŞTIRA - CAKLAR GALİBA..

" TAM BIR HAFTA KORKUNÇ SICAKTA, HİÇ DURUP DİNLENMEDEN YÜRÜDÜK...YOLDA ÖLENLER OLUYORDU..."

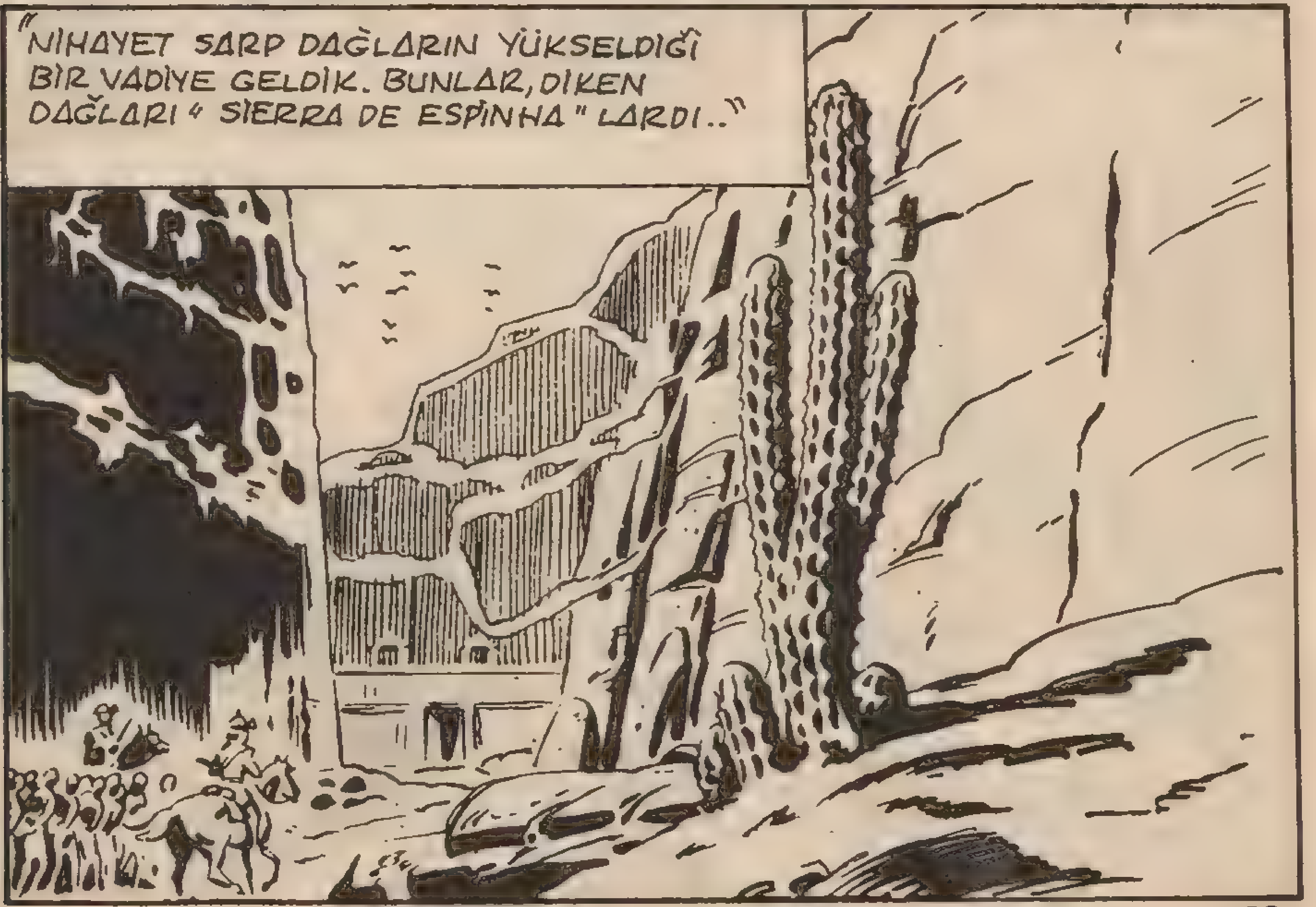
"NİHAYET SARP DAĞLARIN YÜKSELDİĞİ BİR VADİYE GELDİK. BUNLAR, DİKEN DAĞLARI " SIERRA DE ESPINHA " LARDI.."

"KORKUNÇ BİR ARAZİDE KURULMUŞ BİR ÇALIŞMA KAMPIN-
DAYDIK... ÇOK SIKI GÜVENLİK TEDBİRLERİ ALINMIŞTI.."
BURASI
BİR ELMAS MADE-
Nİ KID. MAHKÛMLA-
RIN BEDAVA İŞ GÜCÜN-
DEN FAYDALANA-
CAKLAR..

"KALENİN İÇİNDE ESİR İŞÇİLERİN KALDIĞI BARAKALAR VARDI..."
"BİZİ HEMEN KOMUTANIN ODASINA GÖTÜRDÜLER..."
ERROL FLINT VE KID WALKER, GEMİDE İSYAN ÇIKARMIŞSINIZ..
BUNDA BİR YANLIŞLIK VAR. ASLINDA İSYAN EDEN ÖTEKİLER.. BEN "ATMACA"NIN KAPTANIYIM..
İSYAN MI ?!
NASIL OLUR ?

SUÇLU OLUP OLMADIĞINIZA MAHKEME KARAR VERDİ.. BİZ BURADA MAHKÛMLARI YARGILAMIYORUZ..
... BURADAN KURTULMANIZ İÇİN TEK YOL VAR... BIN KIRATLIK ELMAS BULDUĞUNUZ TAKDİRDE HÜRRİYETİNİZE KAVUŞURSUNUZ!..
YALNIZ BU DA BEŞ YÜZ KİŞİDE BİR KİŞİYE İSABET EDEN BİR PİYANGODUR..
" GERÇEK ACIYDI.. BU CEHENNEMİN BİRER FORSASIYDIK ARTIK.. KURTULUŞ ÜMİDİ ÇOK AZDI... "

"BÖYLECE ÇALIŞMAYA BAŞLADIK. BAŞKA NE YAPABİLİRDİK Kİ.?."

"KALENİN HER TARAFI SİLÂHLI NÖBETÇİLERLE DOLUYDU. KAÇIP KURTULMAK BİR HAYALDİ..."
"ARAZİDE GENİŞ ÇUKURLAR AÇILIYOR, ARKLARDAN AKAN SUYLA YUMUŞAYAN TOPRAK İÇİNDE ELMAS ARIYORDUK..."
AYLAR GEÇİYOR KİD! VE BİZ HÂLÂ BURADAYIZ...

BU ELMAS HİKÂYESİ DE SADECE MAHKÛMLARI OYALAMAK İÇİN UYDURULMUŞ HERHALDE. BÖYLE BİR ELMASI BULABİLECEĞİMİZİ SANMIYORUM..
PEKİ YA BULURSAK, BİZİ SALIVERİRLER Mİ?
MUTLAKA... AKSİ HALDE TÜM UMUTLARINI BUNA BAĞLAMIŞ MAHKÛMLAR İSYAN ÇIKARIRLAR...
"YILLARINI BU CEHENNEMDE HARCAMIŞ MAHKÛMLARLA KONUŞUYOR, ONLARDAN BİLGİ ALIYORDUK..."
YIRMİ SENEDİR BURADAYIM HÂLÂ İRİ BİR ELMAS BULAMADIM..

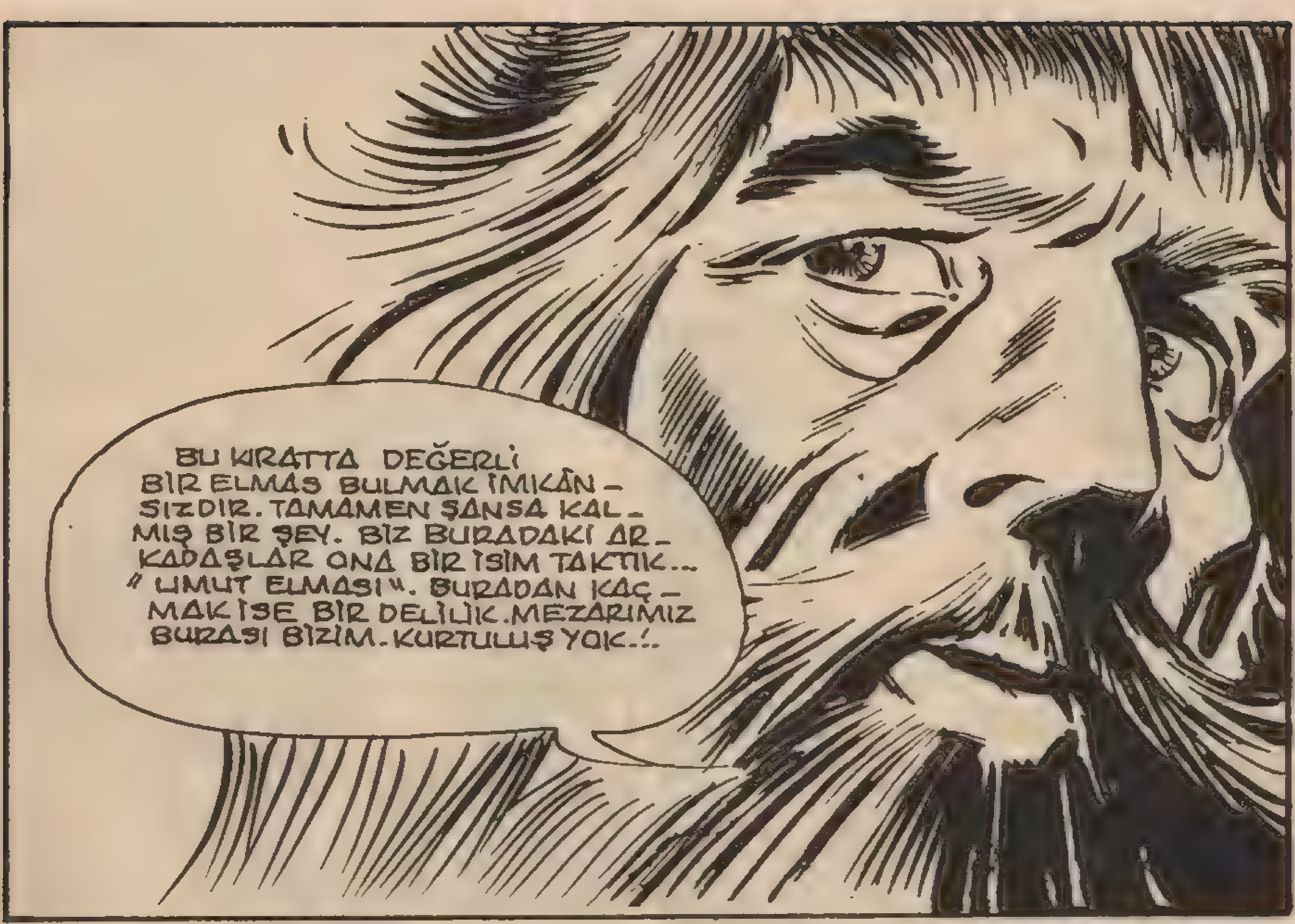
BU KIRATTA DEĞERLİ BİR ELMAS BULMAK İMKÂNSIZDIR. TAMAMEN ŞANSA KALMIŞ BİR ŞEY. BİZ BURADAKİ ARKADAŞLAR ONA BİR İSİM TAKTIK... "UMUT ELMASI". BURADAN KAÇMAK İSE BİR DELİLİK. MEZARIMIZ BURASI BİZİM. KURTULUŞ YOK..!.

KAÇ KİŞİ KAÇMAYA TEŞEBBÜS ETTİĞİ İÇİN VURULUP ÖLDÜRÜLDÜ... BURADA ÇALIŞMAYA KATLANMAK EN İYİSİ..

EVET KİD. YAŞLI MAHKÛM HAKLI. EN İYİSİ HİÇ KAÇMAYA KALKIŞ-MADAN ÇALIŞMAK. SONUNDA ATMACA'NIN AVEİRO TARAFINDAN ZORLA ELE GEÇİRİLDİĞİ ANLAŞILIR NASIL OLSA...
"BEN DE KAPTANA HAK VERMİŞTİM..."
BU SIRADA KAFATASI MAĞARASINDAKİ TEDİRGİNLİK GİTGİDE ARTIYORDU..
KID'DEN MEKTUP YOK MU?
EVET AMA BU KENDİNİ HARAP ETMEK İÇİN BİR NEDEN DEĞİL MARIANNE. YANINDA KAPTAN FLİNT GİBİ GÜVENİLİR BİRİNİN BULUNDUĞUNU UNUTMA..

NE OLURSA OLSUN MUTLAKA BİR HABER GÖNDERECEKLERDİR SEVGİLİM. BANA İNAN..!..

"GÜNLERİMİZ UMUT ELMASINI ARAMAKLA GEÇİYORDU..."
UFAK BİR HATIRLATMA! BİR KIRAT : 0,2 GRAM...

"NE YAZIK Kİ BULDUKLARIM İSTENİLEN NİTELİKLERE UYMUYORDU.."
İŞTE BİR TANE, AMA EN AZINDAN BUNUN YİRMİ MİSLİ OLMALI Kİ, BURADAN KURTULALIM..

"GECELERİ BİTKİN BİR ŞEKİLDE HÜCREMİZE KAPATILIYOR ERTESİ GÜNÜ İPLE ÇEKİYORDUK..."

HERKES AYNI AMACI TAŞIYORDU.
ARTIK KIŞ GELMEDEN BULMALIYIM ONU..
YAŞLI MAHKÛM O KADAR DALMIŞTI Kİ TEHLİKEYİ FARKEDEMEDİ..
DİKKAT..!
"HEMEN KÜREĞİMİ FIRLATTIM..."

KÜREK SANİYENİN ONDA BİRİ KADAR BİR ZAMANDA HEDEFİNİ BULMUŞTU.
HAYATIMI KURTARDIN EVLÂT .!. BUNU UNUTMAYACAĞIM..

ARADAN BIR HAFTA GEÇMİŞTİ...
KID, GEL BAK SANA NE GÖS- TERECEĞİM.

AZ ÖNCE UMUT ELMA- SINI BULDUM. ONU SANA VERECEĞİM!..
BIN KIRATLIK ELMAS!..

ŞŞŞT.. ŞİMDİ DİNLE BENİ. AL BUNU KOMUTANA GÖTÜR. SENİ HEMEN SERBEST BIRAKIRLAR... SEN DAHA ÇOCUKSUN. BU CEHENNEME DAHA FAZLA DAYANAMAZSIN..
HAYIR OLMAZ MATROS, ONU SEN BULDUN!..
BU İŞARETİ TANIYOR MUSUN ?
KORUYUCU MÜHÜR!. ONU TANIMAYAN VAR MI ?
BURADAN KURTULUR KURTULMAZ AFRİKA'YA, BENGALİ'YE GİDER MİSİN ?
SÖZ..!

BU KOLYEYİ FANTOM'A VER VE ONA BURADA OLDUĞUMU ANLAT..
GERÇEKTEN FANTOM DİYE BİRİ VAR MI ?
ELBETTE VAR. SÖYLE YARDIM EDECEK MİSİN BANA ?
FAKAT BENGALİ'DE NASIL BULACAĞIM ONU ?
BAŞKENT MOWİTAN'DA KARAYA ÇIKINCA ORMANIN SINIRINA DOĞRU YÜRÜ.. ORADA FANTOM DİYE BAĞIRMAN YETER.
PEKİ EVLÂT... ANLAŞTIK. ŞİMDİ GİDİP ELMASI KOMUTANA VEREYİM!..

" BİN KIRATLIK ELMASI BULAN ESKİ FORSA SALIVERİLMİŞTİ.
TEK ÜMİDİM ONDAYDI ARTIK.. "

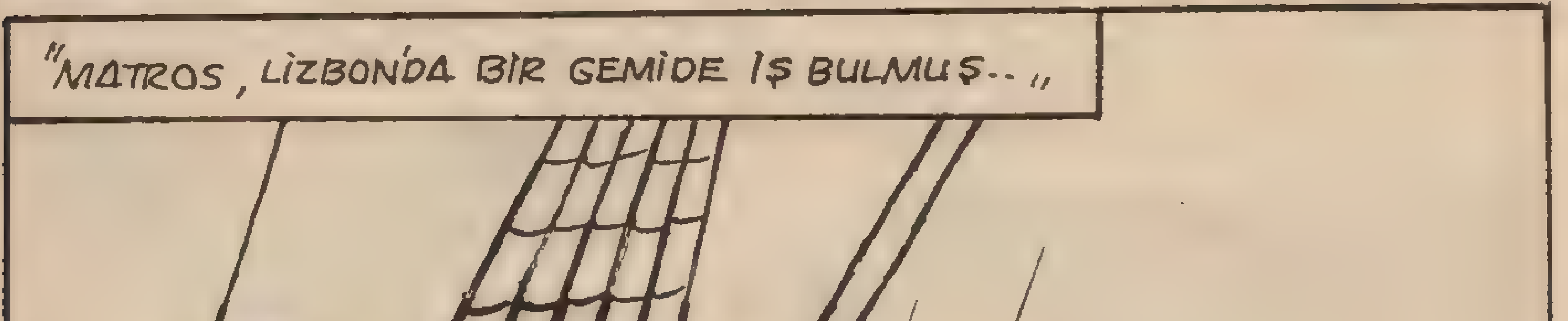
"MATROS, LİZBON'DA BİR GEMİDE İŞ BULMUŞ.. "

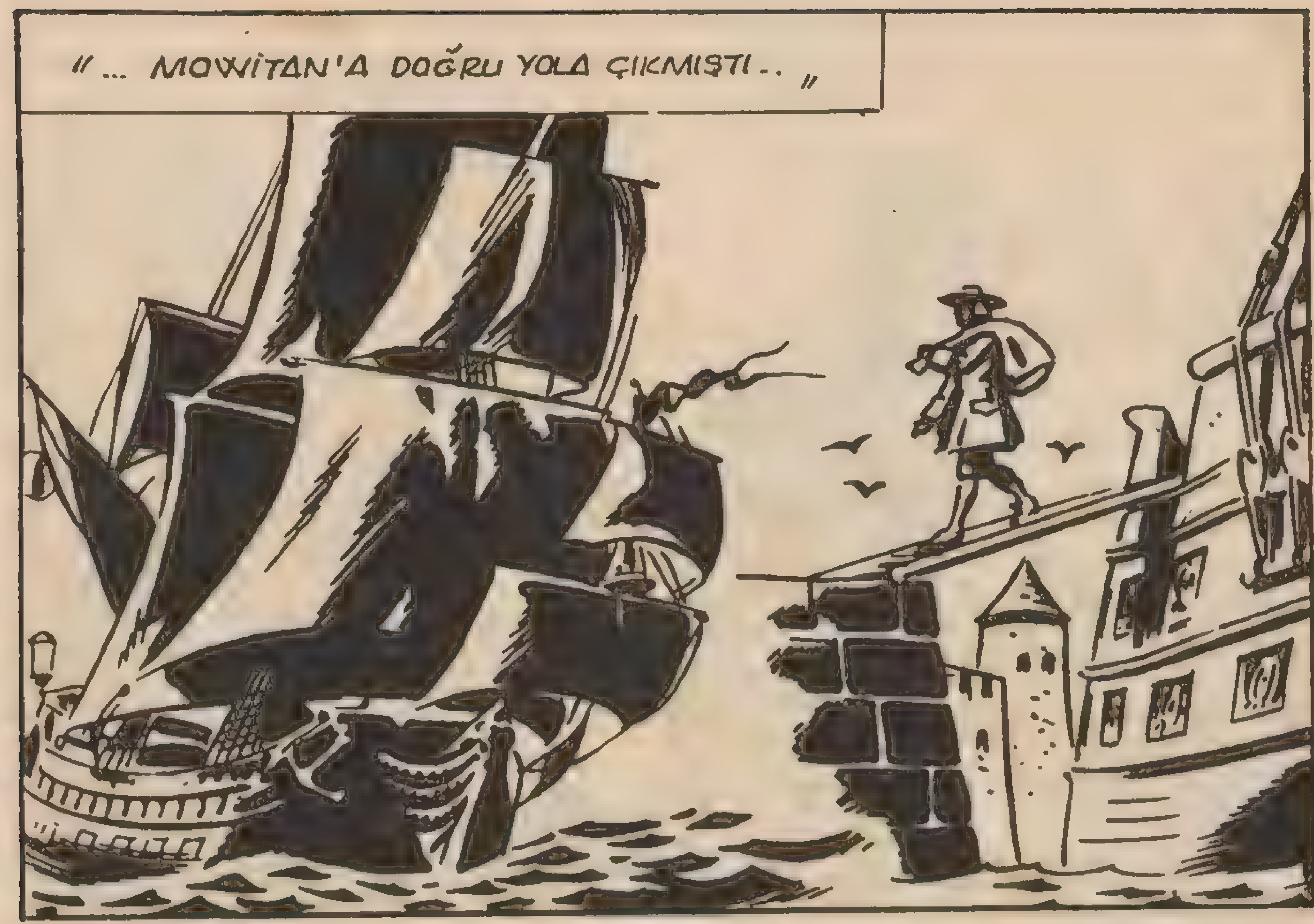
"... MOWİTAN'A DOĞRU YOLA ÇIKMIŞTI.. "

" UZUN BİR YOLCULUKTAN SONRA NİHAYET ORMANIN SONUNA VARAN ESKİ MAHKÛM, BENİM KENDİSİNE ANLATTIĞIM GİBİ BAĞIRMIŞ.. "
FANTOM!..

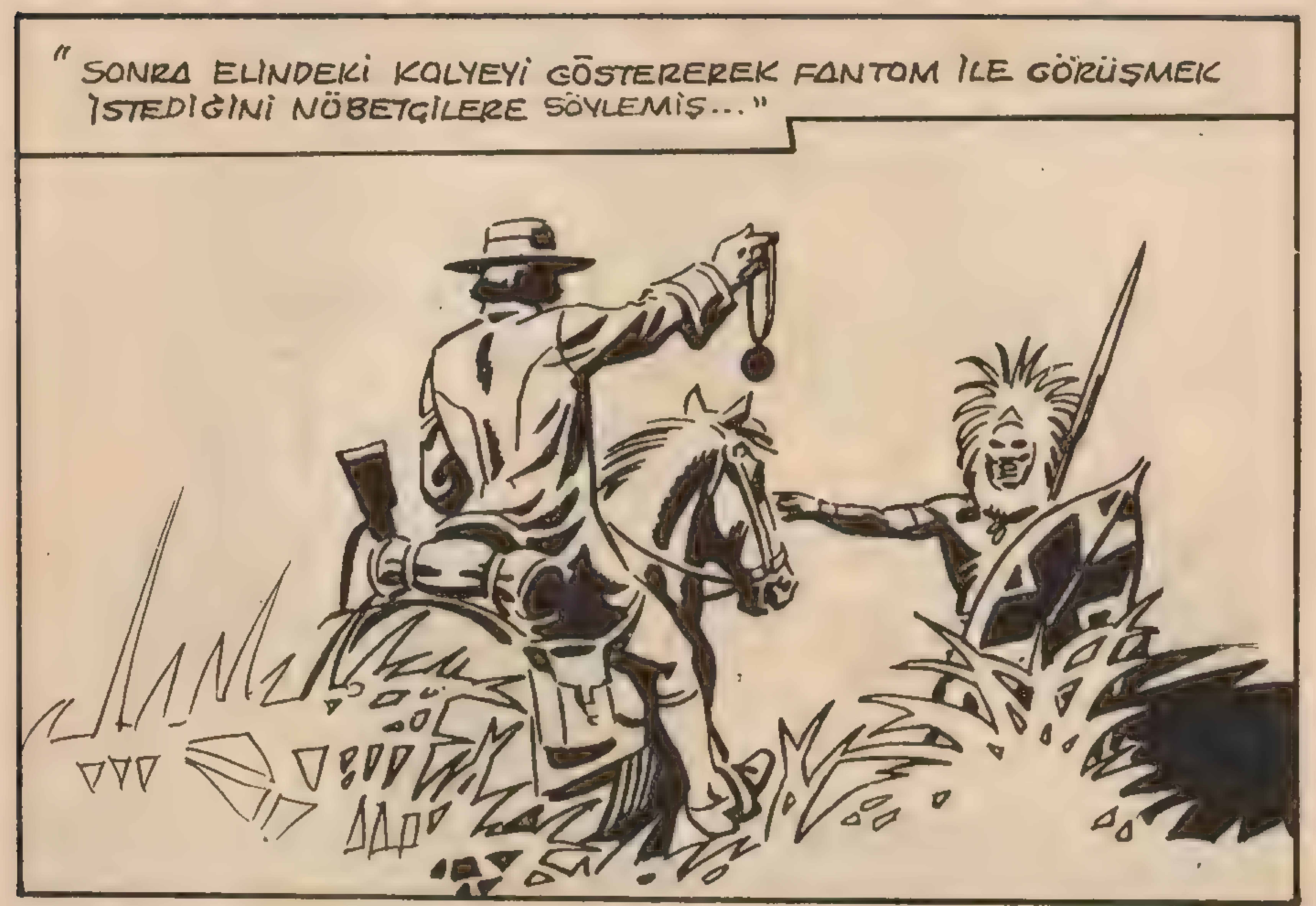
" SONRA ELINDEKİ KOLYEYİ GÖSTEREREK FANTOM İLE GÖRÜŞMEK İSTEDİĞİNİ NÖBETÇİLERE SÖYLEMİŞ..."

" SADIK PİGMELER ONU KURUKAFA MAĞARASINA GÖTÜRMÜŞLER..."

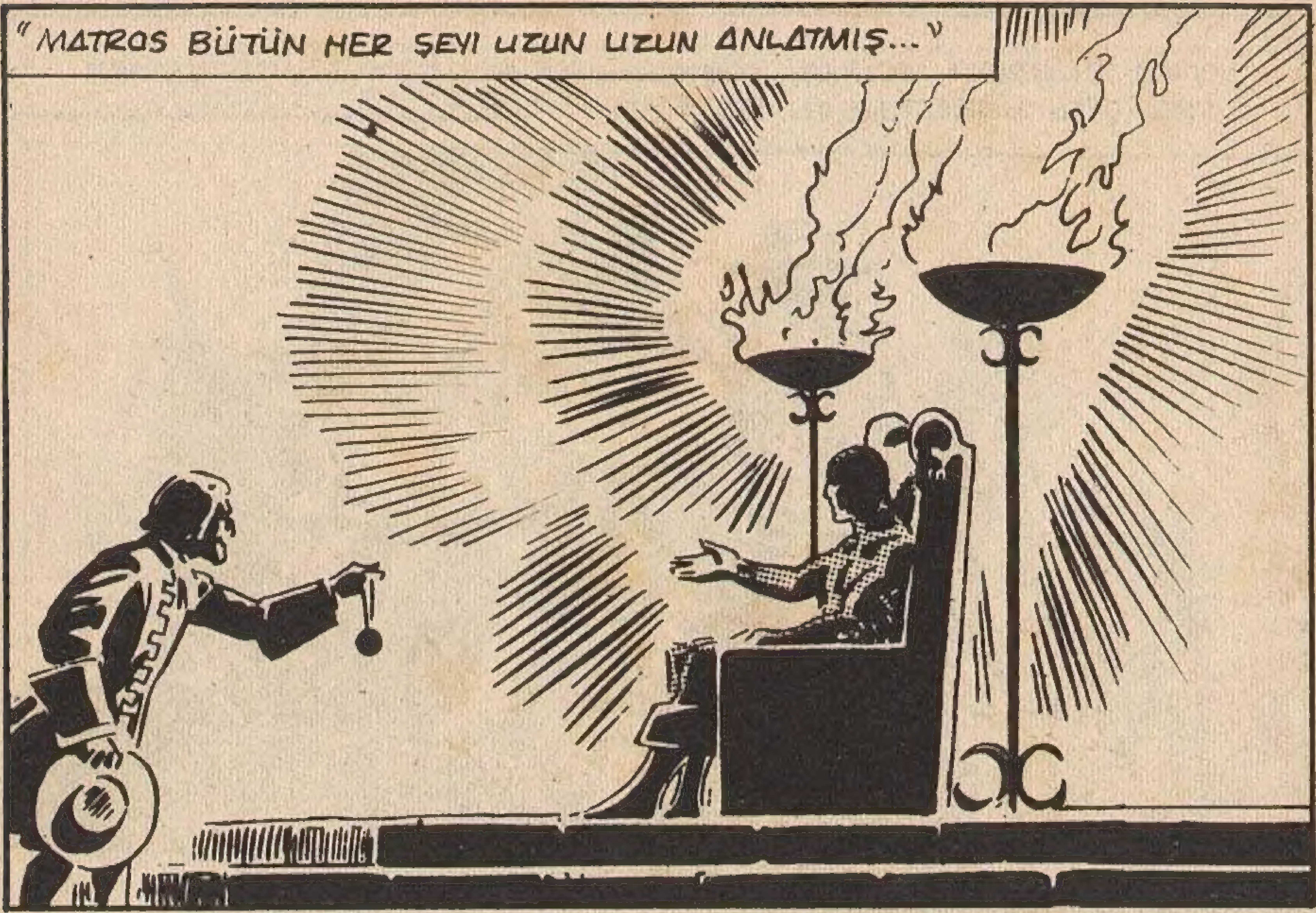

Devamı Gelecek Sayıda

Her Türk'ün gurur duyarak okuyacağı maceralar
HER HAFTA HEYECAN
YÜZBAŞI
VOLKAN
VOLKAN
ONLAR, GÖKLERİMİZİN KORKUSUZ, KAHRAMAN BEKÇİLERİ ...
ONLAR, ULUSLARARASI HAVA ATIŞ YARIŞMALARININ YENİLMEZ ŞAMPİYONLARI ...
ONLAR, BARIŞIN GÜVERCİNLERİ, SAVAŞIN ÇELİK KANATLI KARTALLARI ...
...ve onlardan biri:
Yüzbaşı VOLKAN

TAY YAYINLARI kıvançla sunar

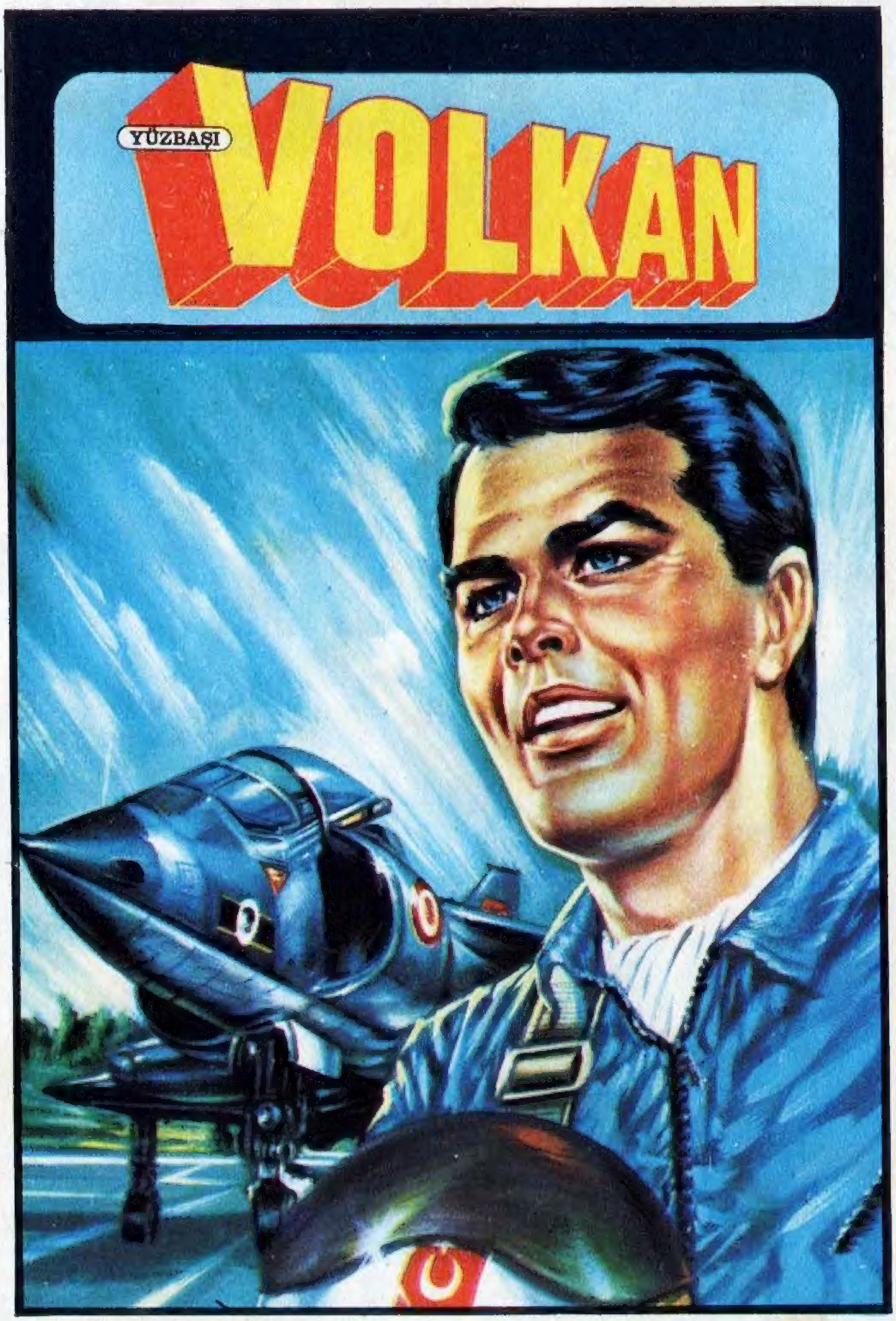

4. SAYISI ÇIKTI ALMAYI UNUTMAYINIZ

TAY YAYINLARI kıvançla sunar

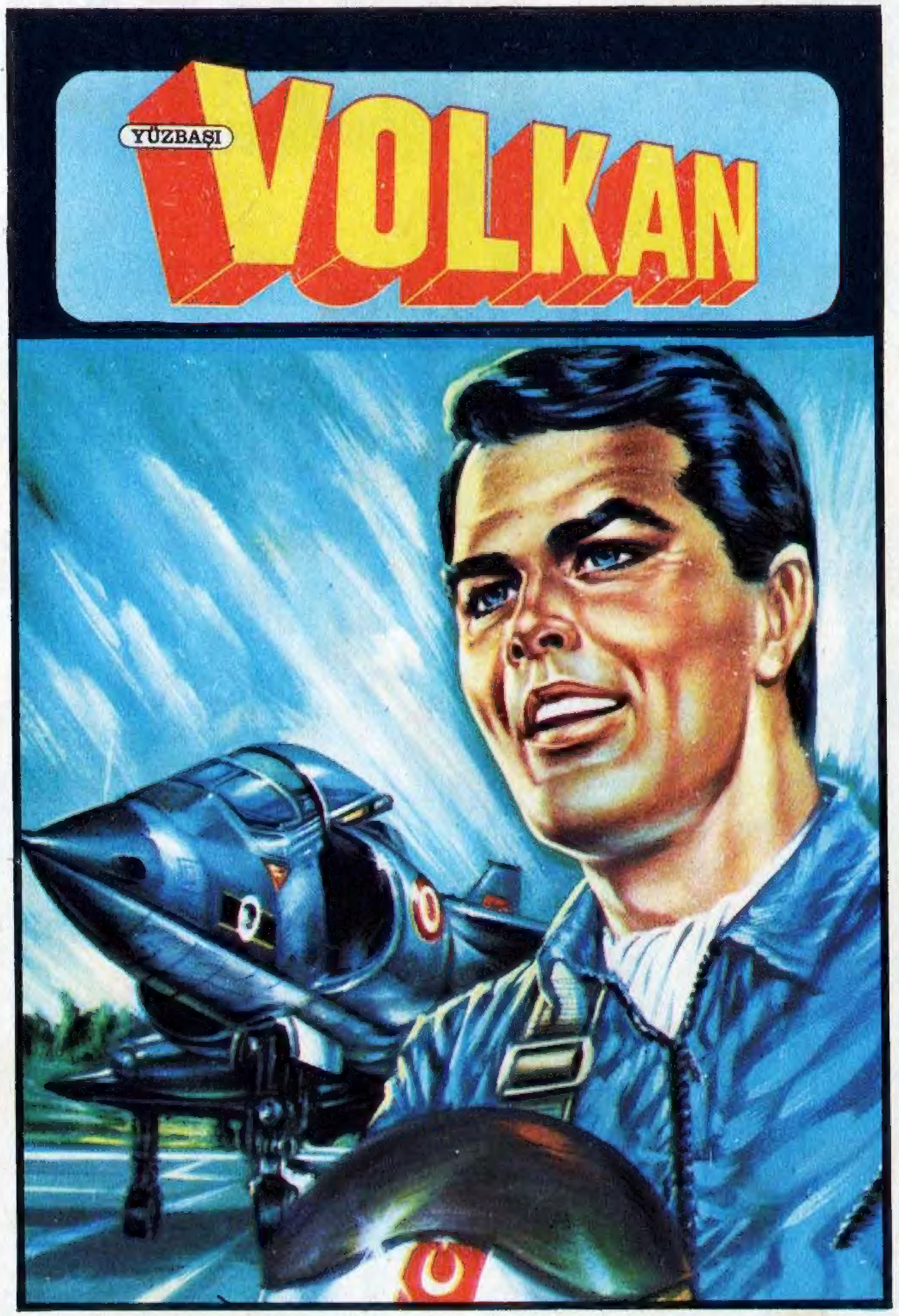

4. SAYISI ÇIKTI ALMAYI UNUTMAYINIZ